

TOMOWEL

共にある、未来へ

CORPORATE PROFILE

会社案内

共同印刷株式会社

共にある未来の実現を
めざしてまいります

代表取締役社長
大橋 輝臣

TOP MESSAGE

共同印刷は1897年(明治30年)に創業し、125年以上の長きにわたり、社会と文化の発展に貢献するべく、ステークホルダーの方々と共に歩んでまいりました。

当グループが将来にわたり成長し続けるため、2025年に新たな経営理念「創意と熱意で新たな価値を生み出し、共にある未来を実現する」を定め、10年後(2034年度)のありたい姿として長期ビジョン「共に挑もう、共に超えよう。」を策定しました。

経営理念の実現に向けて、「イノベーションを通じた社会課題解決への貢献」「事業成長の原動力となる人材戦略」「経営戦略と連動したリスクマネジメント」の3つのマテリアリティ(重要課題)を特定しています。

現在、人々のライフスタイルの多様化、安全で利便性の高い社会システムの構築、気候変動をはじめとする環境問題など、私たちを取り巻く社会課題は多岐にわたります。当社は、製品・サービスを通して、これらの社会課題の解決に挑戦してまいります。当社のコーポレートブランド「TOMOWEL」には、「関わるすべてと共に良い関係であり、未来を創り上げていく」という想いが込められています。私たち共同印刷グループは、その想いと共に挑戦を続け、豊かな未来の実現に貢献してまいります。

共同印刷グループの理念体系について

当グループは長期的な企業価値向上に向けて、グループの価値観(経営理念・ビジョンなど)やマテリアリティ(右図参照)を体系的・統合的に整理し、見直しました。これを基盤として、2034年度を見据えた長期戦略も策定し、社会に提供する製品・サービスの価値を高めると共に、新たな価値を創出して「共にある未来」を実現していきます。

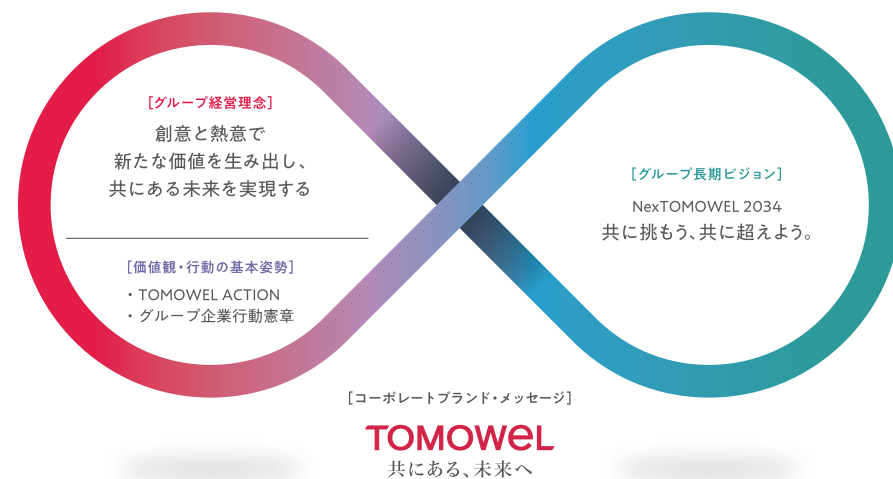

コーポレートブランド「TOMOWEL」について

コーポレートブランド「TOMOWEL」とコーポレートメッセージ「共にある、未来へ」は、2017年に迎えた創業120周年を機に誕生しました。TOMOWELは、「共に良い関係を築く」という意味を込めて名付けられました。日本語の「とも(共・友・知・智)」と、英語の「WEL(Wellの古語:良い・満ちる・親しみ)」を合わせて創った言葉です。「共(とも)」は、共同印刷の「共」でもあります。私たちのアイデンティティの核であり、社会における存在価値、そして理想の姿勢を表す言葉であり、創り出したい未来そのものです。

TOMOWEL
共にある、未来へ

イノベーションも、サステナビリティも

支える、TOMOWEL。

山積する社会課題の解決に取り組む情熱的な企業を、全力で支えること。

パートナーシップを通じて、豊かな世界の実現をめざすこと。

それが私たちの社会と市場における役割、そして使命です。

デジタル技術や包装技術、印刷技術、そして「人」の力で、

あなたのビジネスにおけるビジョン実現の一助となります。

私たちは、ビジネスパートナー。TOMOWELの共同印刷です。

TUBE

AM 7:00

歯磨きで気持ちのいい朝を

日用品や食品を支える
ラミネートチューブの製造
国内シェアNo.1!

P.7

PACKAGE

AM 7:30

忙しい朝に
素早く手軽な栄養補給

飲食しやすく長持ちする
パウチを自社製造!

P.7

HUMAN RESOURCES

AM 10:30

会社の研修を通じて
自身のスキルをアップ

従業員のエンゲージメント強化や
企業の人材戦略を支援

P.5

IC CARD

AM 8:30

交通系ICカードで
スムーズに移動

長年の実績と高セキュリティ体制で
交通インフラを支える

P.6

HEALTHCARE

AM 11:00

従業員の健康状態を安全に一元管理

産業保健・保健事業
分野において従業員の
健康寿命の延伸に貢献!

P.6

BANKING

PM 0:30

昼休みにサクッと
投資口座を開設

操作がスムーズで
安全性が高い口座開設用
システムを提供!

P.6

E-BOOK

PM 8:30

スマホで新刊の電子コミックを閲覧

AIを活用した
高解像度画像の
作成技術、進化中!

P.5

FILM

PM 10:30

薬やサプリで健康管理

湿気や臭いを吸収する
高機能フィルムを安定供給!

P.7

TOMOWELだから描ける世界を、もっと。

情報のトランスフォーメーションで 社会をつなぐ

出版印刷

出版コンテンツで、暮らしを豊かに楽しく

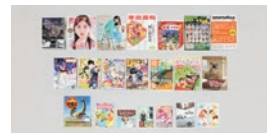

週刊誌・月刊誌・季刊誌
予算やご希望に沿った印刷・製本から
発送はもちろん、付録品の製造、セット
作業まで対応しています。



コミックス・絵本・教科書
書籍印刷などで培った技術を結集し、
紙の本の印刷からデジタル制作まで、
一括して制作可能です。

コンテンツ開発

自社商品の開発販売や、人材育成・組織開発につながるオリジナルコンテンツで事業を活性化



電子書籍・デジタルコミック
デジタル教科書・教材などの制作のほか、
まんがコンテンツやキャラクターなど
の海外販売も行っています。



©増田こうすけ/集英社

**出版社や著作権者のコンテンツを
生かしたイベント・物販**
まんがコンテンツやアーティストなどの
関係性を生かした催事展開・商品
化・コラボ施策といったライセンスビ
ジネスに取り組んでいます。



YorisoWel®
学び・教育系コンテンツを通じて、人・
組織・社会との「つながり」強化に取り
組んでいます。企業内外での関係性を
高めエンゲージメントを向上させる
「HRソリューション」と、教育機関・教
育系出版社向けの「学びソリューショ
ン」を展開しています。

セールスプロモーション

CXの向上を軸に、企業の販売促進活動の効果を高める



※掲載カレンダーは製造のみ受注

**Webサイト・カタログ・カレンダー・
情報誌・動画制作**
企画開発との連携によるプランニング
からクリエイティブ、製造・配送にいた
るまで、一貫してお客さまの販売促進
活動をバックアップします。



OneDouga™
法人向けのパーソナライズド動画、セ
グメント動画、インタラクティブ動画の
配信サービス。視聴者一人ひとりに
フィットする動画を提供します。



店頭施策
「省人化」や「環境配慮」などのニーズ
も踏まえ、今の環境に適した店頭メ
ディアなどの販売促進施策のご提案
でお客さまを支援します。



リア食®
生活者の食卓実態をマーケティング
データとして販売するサービス。さま
ざまな軸で食卓を瞬時に分析でき、商品
開発や販売促進に広く活用できます。

ブランディング

IRや周年事業の支援を通じて、企業の広報活動に貢献



統合報告書制作
各種ガイドラインやフレームワーク、他
社先進事例などを踏まえ、企業らしさ
を表現した独自の統合報告書を作成
し、企業価値の向上につなげます。



年史・社史・記念誌編纂・周年事業
企画・制作から印刷・製本までトータル
でサポート。紙媒体だけでなく、動画・
Webサイト、式典の運営、記念品など
多岐にわたり対応します。

高級美術複製画

高級美術複製画の企画製作・販売を通じて文化芸術活動を支援



彩美版®
長年培ってきた画像処理技術をもと
に、厳選された素材に高精度デジタル
プリントを施し、画材の質感と豊かな色
調を再現した当社独自の高級美術複
製画です。

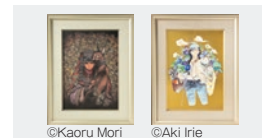

©Kaoru Mori ©Aki Irie

彩美版comic™
まんが・アニメ・イラストの世界観まで
表現する当社独自の高級美術複製画
「彩美版®」の新シリーズです。

人々の豊かな暮らしに貢献する スマートな製品・サービスの提供

ヘルスケアソリューション

健康管理にかかる事務作業を一手に引き受け、健康推進をサポート



健康管理オペレーションセンター

当社が提供するヘルスケアソリューションの総称です。要配慮個人情報の取り扱いと豊富なコミュニケーションラインアップを生かし、主に「健康保険組合」「医療機関」「企業」のヘルスケア事業や健康関連サービスをサポートします。

BPOサービス

デジタル技術とBPO+BPRで金融・公共サービスを誰もが持続的に利用可能に



口座開設Webアプリ
金融機関向けに、お客さまが非対面で
簡単に口座を開設できるWebアプリ
を提供します。



**口座開設給付金ワンストップ
サポートサービスWebアプリ**
給付金の申請書送付から手続き事務
の代行まで一括で請け負います。



相続事務支援BPO
Webでの相続手続き受け付けから相
続依頼書の作成・発送、相続人確定審
査まで代行します。



試験運営サポートサービス
官公庁、大学、公共団体などさまざ
まな試験実施団体が行っている試験運
営業務を請け負います。

ICカード・決済ソリューション

交通系ICカード・乗車券で交通インフラを支える

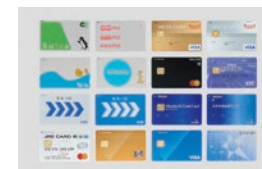

交通系ICカード
長年培ってきた緻密かつ精密な印刷・
加工技術と認証技術をベースに、鉄道・
バス乗車券や定期券などを安定的に供
給し、交通インフラを支えています。



Bizプリカ®
国内外の Mastercard®加盟店で利
用することができる法人向けのプリペ
イドカードです。

※Suicaは東日本旅客鉄道株式会社の登録商標です。PASMOは株式会社パスモの登録商標です。nimocaは西日本鉄道株式会社の登録商標です。TOICAは東海旅客鉄道株式会社の登録商標です。(P3の掲載画像も同様)



クレジット機能付きICカード
国際クレジットカードブランドから製
造、発行会社としての認定を取得して
おり、カードに関わるすべての業務を
支援します。

データプリント・カード

クレジットカードの製造から通知物の印字・発送まで一貫して行い各種業務を支援



データプリント
大量の通知物やダイレクトメールなど、
個々に宛名や内容の異なる印刷物を
製造して発送します。



商品券・抽せん券
偽造による被害を防止するため、製品
製造工程に偽造防止技術を組み込む
など、目視判定から専用機器判定まで
対応した製品設計が可能です。



エコキャリア®
カードの一部に植物資源由来のプラ
スチックを使用した製品です。

つつむことでミライをひらく 製品・サービスの提供

軟包装

高機能な軟包装やフタ材で、食生活のあたりまえを支える



パーシャルオープン™

水切り・湯切り機能付きフタ材。ハーフカット技術と独自開発した易剥離樹脂を組み合わせ、優れた開封機能を実現しています。



Tパウチ・ショット

液体・粘体用スタンディングミニパウチ。開封しやすくこぼれにくい、開けやすさと使いやすさを極めたミニパウチです。

※「Tパウチ・ショット」はオリヒロ株式会社の許可を得て販売しています



カップ用リシールフタ材

再封(リクローズ)機能を備えたカップ用フタ材。フタが簡単に閉じられ、カップ麺や菓子のフタ材などに使われています。

紙器

生活者と地球環境に寄り添ったワンランク上の紙器を提供



レンジアップカートン®

ホットメニューに最適な、電子レンジ対応のテイクアウト用カートンです。



ブラフィットペーパーカートン®

プラスチック製のフタに合わせて形状を設計したカートンです。



非金属刃ラップカートン

紙を使用した刃やプラスチックの刃を取り付けたカートンです。

機能性包材

水分や酸素、アウトガスなどを除去する機能性包材で、製品の劣化対策に貢献



モイストキャッチ®

湿気・アウトガス吸収フィルム。乾燥剤を使わずにパッケージ内を低湿度環境に保つことができ、医薬品・電子部品・精密機器などの湿気、アウトガス対策に貢献します。



オキシキャッチ®

食品の「酸化劣化対策」に有効な酸素吸収フィルム。パッケージ用途に最適で、酸化を防ぐことで内容物は見た目もキレイでおいしさもち。賞味期限の延長とフードロス対策に有効な機能性フィルムです。



オージーキャッチ®

アウトガスやにおい成分などの「低分子揮発成分」だけを、混在する湿気の影響を受けずに吸収する機能性フィルムです。

チューブ・ブローボトル

高度な技術と生産体制を生かし、暮らしに欠かせないチューブ・ボトル製品を国内外に提供

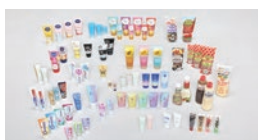

ラミネートチューブ、ブローチューブ

化粧品・医薬品・歯磨き・食品など、さまざまな用途に対応するチューブ容器を提供しています。



ブローエース®

優れたバリア性をもつ多層プラスチックのブローボトルです。

環境配慮包材

「TOMOWEL NEXT PACKAGING」を通じて環境に配慮しつつ日常生活の利便性を向上



紙ラミネートチューブ

チューブ胴体の中間層にクラフト紙を積層したラミネートチューブ。環境配慮の観点で再び注目されている紙素材を使用、バイオマスインキによる印刷も可能です。



紙ラミネート包材

密封性・バリア性を保持する紙仕様パッケージ。プラ包材から切り替えやすく、紙の重量比50%以上。内容物ごとのカスタマイズが可能な「紙化・減プラ」の推進に有効な包材です。

研究開発の取り組み

時代の追い風になる技術開発をめざす

TOMOWELの共同印刷は、新たな価値の創出をめざし、情報系事業と生活・産業資材系事業を軸にデジタル技術や包装技術の開発を進め、社会課題の解決に貢献していきます。

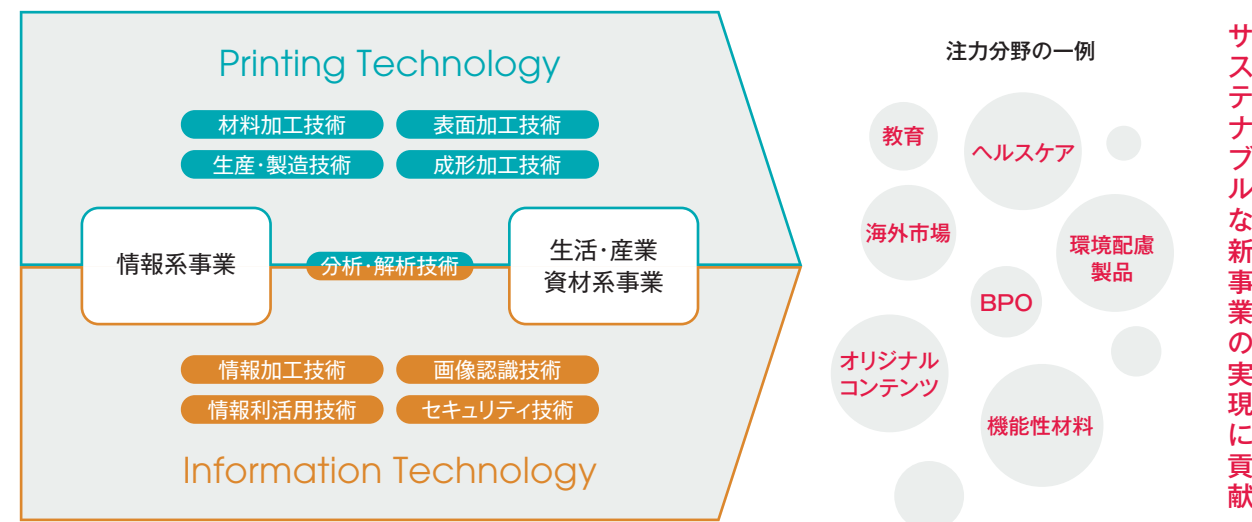

サステナビリティへの取り組み

新たな価値創造で「共にある未来」の実現をめざす

共同印刷グループは、一人ひとりの創意と熱意を原動力に、新たな価値創造で企業の持続的な成長を成し遂げ、持続可能な社会の実現に貢献していきます。

環境 事業活動を通じた環境負荷低減を推進

共同印刷グループは、地球環境問題への対応を経営の重要課題として位置づけ、「共同印刷グループ環境ビジョン2050」に基づいた活動により、脱炭素・循環型社会の実現と生物多様性の保全に貢献します。



社会 事業成長の原動力となる人材の創出

経営戦略に即した価値創造人材を確保し育成を強化することで、企業の競争優位性を高め、持続的な成長を実現します。また多様なステークホルダーと透明性のある対話と誠実なコミュニケーションを構築していきます。



ガバナンス 持続的な成長を支える経営基盤の強化

共同印刷グループの持続的な成長を支える基盤として、内部統制システムや内部監査、内部通報制度などの仕組みを整え、意志決定の透明化と適切な情報開示に努めています。コンプライアンスや情報セキュリティも強化しています。



サステナビリティの取り組みの詳細はこちら

共同印刷サステナビリティサイト
https://www.kyodoprinting.co.jp/sustainability/



会社概要

社名	共同印刷株式会社
本社所在地	〒112-8501 東京都文京区小石川4丁目14番12号
電話番号	(03)3817-2111(代)
創業	1897(明治30)年6月
設立	1925(大正14)年12月
代表者	大橋 輝臣
資本金	45億1,000万円
従業員数	1,907名(契約社員含まず)。2025年3月31日現在)



■ 事業拠点

情報コミュニケーション部門	情報セキュリティ部門	生活・産業資材部門	その他(グループ会社など)
① 常磐共同印刷(株)			建装材印刷、ブローチューブ製造、ほか
② 共同ブローボトル(株)			ブローボトル製造
③ 共同印刷メディアプロダクト(株)／五霞工場			刷版、印刷、製本・加工
④ 鶴ヶ島工場			カード製造・発行、証券印刷、BPO
⑤ 川島ソリューションセンター			データプリント、BPO
⑥ 守谷工場／共同NPIパッケージ(株)			軟包装・紙器
⑦ 共同物流(株)／首都圏物流センター			輸送、梱包・保管、アセンブリ
⑧ 相模原工場			ラミネートチューブ製造
⑨ 小田原工場			ラミネートチューブ製造
⑩ 共同印刷西日本(株)名古屋カードセンター			カード製造・発行、BPO
⑪ 共同印刷西日本(株)			
⑫ 共同印刷西日本(株)京都工場			ビジネスフォーム、データプリント、BPO
⑬ 和歌山工場			ラミネートチューブ製造
⑭ 共印商貿(上海)有限公司(KYODOPRINTING (SHANGHAI) CO. LTD.)			機能性包装材料を中心とした販売および輸出入
⑮ KYODO PRINTING (VIETNAM) CO. LTD.			ラミネートチューブ製造
⑯ PT. Arisu Graphic Prima Surabaya			ラミネートチューブ製造、ほか
⑰ PT. Arisu Graphic Prima Karawang			ラミネートチューブ製造

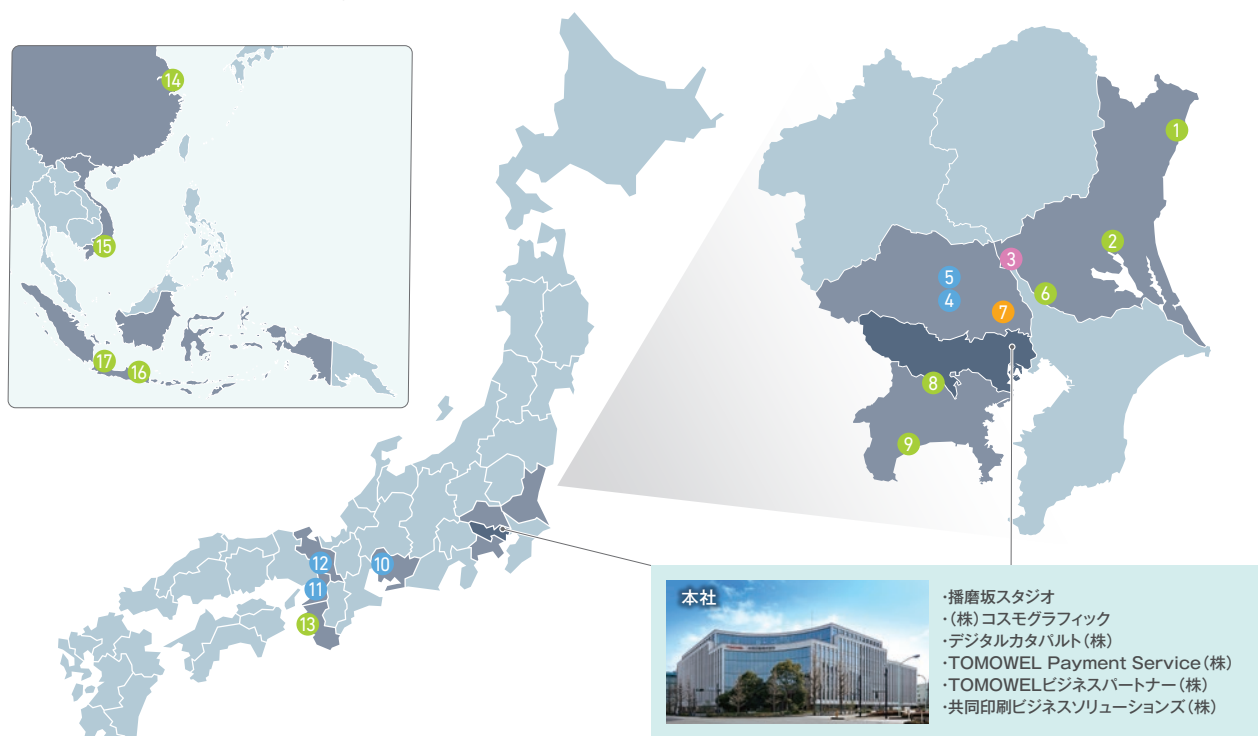

製造拠点

[国内]

共同印刷メディアプロダクト株式会社 五霞工場 茨城県猿島郡五霞町元栗橋7514	守谷工場・共同NPIパッケージ株式会社 茨城県守谷市立沢1932
株式会社コスモグラフィック 東京都文京区小石川4-14-12	小田原工場 神奈川県小田原市高田288
鶴ヶ島工場 埼玉県鶴ヶ島市富士見6-2-12	相模原工場 神奈川県相模原市緑区大山町4-1
川島ソリューションセンター 埼玉県比企郡川島町八幡6-13-2	和歌山工場 和歌山県有田郡有田川町熊井560-2
共同印刷西日本株式会社 京都工場 京都府久世郡久御山町栄2-1-204	常磐共同印刷株式会社 茨城県北茨城市磯原町磯原1564
共同印刷西日本株式会社 名古屋カードセンター 愛知県名古屋市区枇杷島3-27-24	共同ブローボトル株式会社 茨城県小美玉市上玉里2221

[海外]

<p>KYODO PRINTING (VIETNAM) CO. LTD. Road 13, Long Binh (Amata) Industrial Park, Long Binh Ward, Dong Nai Province, Vietnam</p>	<p>PT. Arisu Graphic Prima (Surabaya) Jl. Rungkut Industri VIII / No.18 Surabaya 60291, Indonesia (Karawang) Jl. Industri III / MM-38, Kawasan Industri KIIC, Karawang 41361, Indonesia</p>
--	---

グループ会社

株式会社コスモグラフィック	共同NPIパッケージ株式会社	[海外子会社]
共同印刷メディアプロダクト株式会社	共同ブローボトル株式会社	共印商貿(上海)有限公司
デジタルカタバルト株式会社	共同物流株式会社	KYODO PRINTING(VIETNAM) CO. LTD.
共同印刷西日本株式会社	TOMOWELビジネスパートナー株式会社	PT. Arisu Graphic Prima
TOMOWEL Payment Service株式会社	共同印刷ビジネスソリューションズ株式会社	
常磐共同印刷株式会社		

SNSでTOMOWEL共同印刷の製品・サービス情報やイベント情報を発信中!

当グループの製品・サービス紹介動画や社員インタビュー動画、ブランディング動画など、幅広いジャンルのコンテンツをご用意しています。

YouTube公式チャンネル ▶▶▶



当グループのニュースリリースのほか、リリースではお知らせしなかったイベント情報やIR情報、社内行事報告なども発信します。

アカウント名：
TOMOWEL 共同印刷〈公式〉
ユーザー名：
@TOMOWEL

公式X ▶▶▶▶



その他、会社案内でご紹介しきれなかった情報については、コーポレートサイトも合わせてご確認ください

(TOMOWEL共同印刷 コーポレートサイト) <https://www.kyodoprinting.co.jp/> ▶▶▶





TOMOWEL | 共同印刷株式会社

〒112-8501 東京都文京区小石川4-14-12 Tel:03-3817-2111 <https://www.kyodoprinting.co.jp/>